Ankara Yıldırım Beyazıt Üniversitesi
Fen Bilimleri Enstitüsü
Tezli Yüksek Lisans Akış Şeması

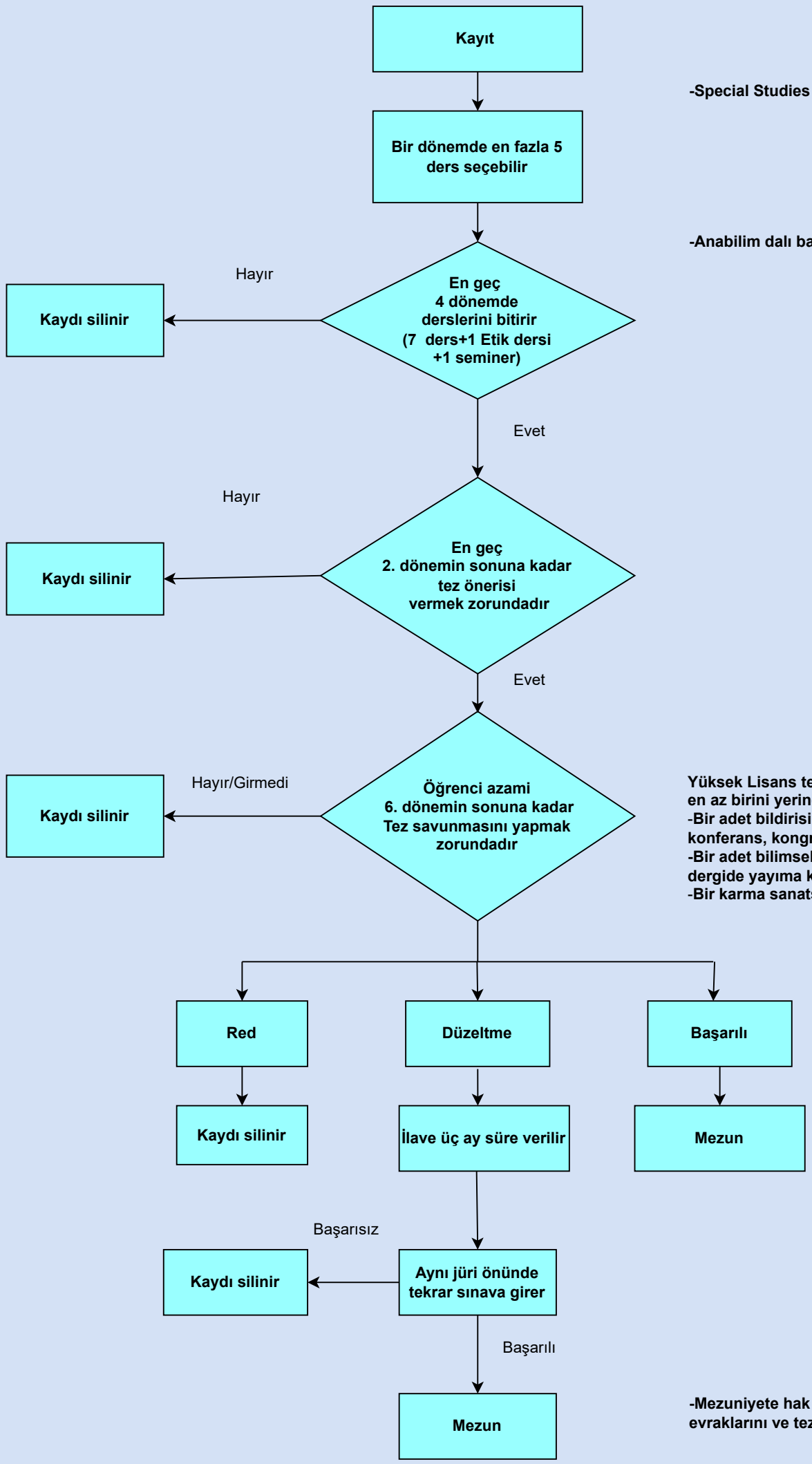

-Special Studies ve Seminer 5 derse dahil değildir

-Anabilim dalı başkanlığınca açılan zorunlu dersler 7 derse dahildir

Yüksek Lisans tez savunma jürisinin kurulabilmesi için aşağıda belirtilen ön şartlardan en az birini yerine getirmesi gerekir;
-Bir adet bildirisinin ulusal ya da uluslararası konferans, kongre veya sempozyumda poster ya da sözlü olarak sunulmuş olması,
-Bir adet bilimsel makalesinin ulusal ya da uluslararası hakemli bir dergide yayıma kabul edilmiş/yayımlanmış veya benzeri bir çalışmasının olması,
-Bir karma sanatsal etkinliğe katılmış olması

-Mezuniyete hak kazanan öğrencinin 1 ay içerisinde enstitü tarafından belirlenen mezuniyet evraklarını ve tezini teslim etmesi gerekir